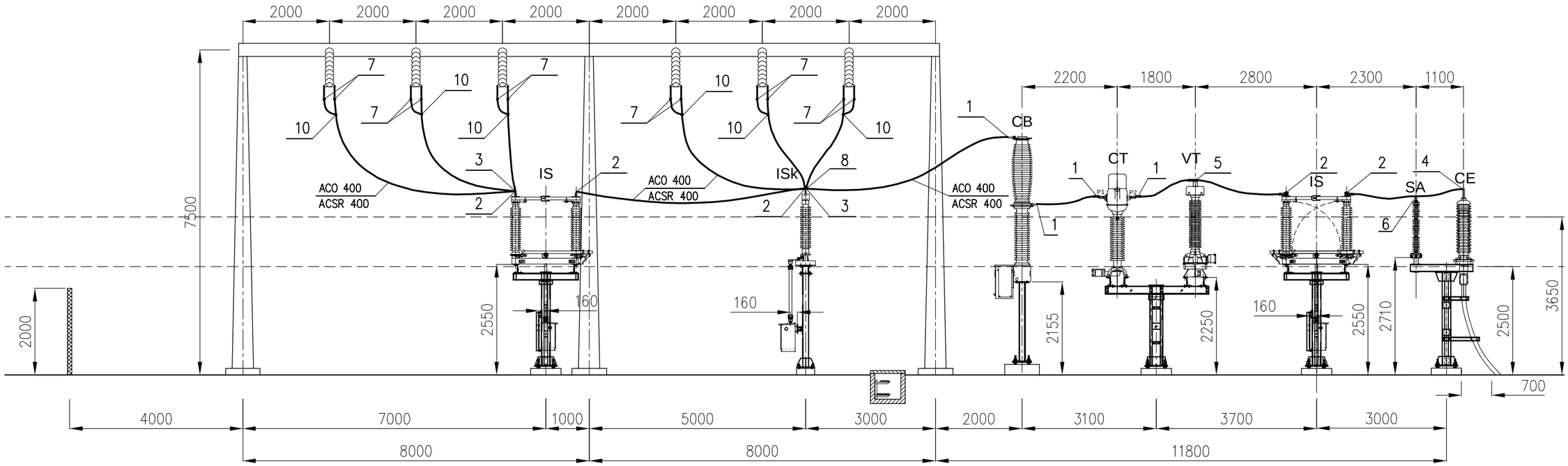


| No | Описание | Тип | Мярка | К-ство |
|---|---|---|---|---|
| 10 | Въже АСО ø27.2mm/въже АСО ø27.2mm | успоредна | бр. | 6 |
| 8 | Al-стержен ø40/въже АСО ø27.2 mm | Т-образна | бр. | 3 |
| 7 | Въже АСО ø30.2mm/въже АСО ø27.2mm | Г-образна | бр. | 12 |
| 6 | Al-стержен ø30/въже АСО ø27.2 mm | Т-образна | бр. | 3 |
| 5 | Al-планка 100x100/въже АСО ø27.2 mm | Т-образна | бр. | 3 |
| 4 | Al-стержен ø50/въже АСО ø27.2 mm | Г-образна | бр. | 3 |
| 3 | Al-стержен ø40/въже АСО ø27.2 mm | права | бр. | 3 |
| 2 | Al-стержен ø40/въже АСО ø27.2 mm | Г-образна | бр. | 12 |
| 1 | Al-планка 100x100/въже АСО ø27.2 mm | права | бр. | 12 |

| No | Description | Type | Unit | Q-ty |
|---|---|---|---|---|
| 10 | ACSR wire ø27.2mm/ACSR wire ø27.2mm | parallel | pcs | 6 |
| 8 | Al-stud ø40/ACSR wire ø27.2 mm | T-shape | pcs | 3 |
| 7 | ACSR wire ø30.2mm/ACSR wire ø27.2mm | L-shape | pcs | 12 |
| 6 | Al-stud ø30/ACSR wire ø27.2 mm | T-shape | pcs | 3 |
| 5 | Al-plate 100x100/ACSR wire ø27.2 mm | T-shape | pcs | 3 |
| 4 | Al-stud ø50/ACSR wire ø27.2 mm | L-shape | pcs | 3 |
| 3 | Al-stud ø40/ACSR wire ø27.2 mm | straight | pcs | 3 |
| 2 | Al-stud ø40/ACSR wire ø27.2 mm | L-shape | pcs | 12 |
| 1 | Al-plate 100x100/ACSR wire ø27.2 mm | straight | pcs | 12 |

ЛЕГЕНДА / LEGEND:

CB - Прекъсвач/Circuit breaker
IS - Разединител/Disconnector
ISk - Разединител, киллинеен/Disconnector, one line
CT - Токов трансформатор/Current transformer
VT - Напреженов трансформатор/Voltage transformer
SA - Вентилен отводител/Surge arrester
CE - Кабелна глава/Cable sealing end

| СЪГЛАСУВАЛИ | | |
|---|---|---|
| Част | Име | Подпис |
| Технологична (Вторична комутация) | инж. Гълъбова | |
| Строително-конструктивна | инж. Стойчев | |
| Геодезия | инж. Божинов | |
| ПБЗ | инж. Тодорова | |
| Пожарна безопасност | инж. Стойчев | |
| Възложител | | |

EL-TEST

Договор No.: / Contract No.: 4028/2012

Обект: Подстанция 110/20kV "Лаута", гр.Пловдив
Object: Substation 110/20kV "Lauta", Plovdiv

Клиент: "ЕВН България Електроразпределение" ЕАД
Customer: EVN Bulgaria

Checked: –

Подобект: Ново изводно поле в ОРУ 110 kV
Subobject: New outgoing feeder 110 kV

Ръководител проект: –
Project Manager: –

Раздел: Section: A1

Том: Part: 1

| Rev. | Remarks | Date | Name |
|---|---|---|---|
| E | Сменен тип на измервателните тр-ри от дата 30.10.2015 | 03.11.2015 | ILchev |
| E | Changed type of measuring transformers from date 30.10.2015 | 03.11.2015 | ILchev |
| D | Писмо на ЕСО ЕАД с ИзхN.ЦУ-ПМО --- от дата --- | 09.03.2015 | Pandakov |
| D | Notes by ESO Ltd N.ЦУ-ПМО --- on date of --- | 09.03.2015 | Pandakov |
| C | Писмо на ЕСО ЕАД с ИзхN.ЦУ-ПМО-2713 от дата 15.05.2014 | 27.05.2014 | Pandakov |
| C | Notes by ESO Ltd N.ЦУ-ПМО-2713 on date of 15.05.2014 | 27.05.2014 | Pandakov |

| | | |
|---|---|---|
| Date | 10.02.2013 | |
| Drawn | Pandakov | |
| Designer | Pandakov | |
| Approved | Todorova | |
| Формат: Format: | A3 | |
| Фаза: Phase: | Работен проект / Detailed design | |
| Мащаб: Scale: | 1:100 | |

Открита уредба 110 kV. Разрез на разширението
110 kV Switchyard. Extension section

No. 003.01

Част: Първична комутация
Part: Primary connections

Sheet 1 / 1

Име на файла: Filename: 463A 01W 003 01 3 – E

DT: 20151119\1359-2 | \\server_21-46 Projects\46project\463\01\01W\Revision E\463A 01W 003 01 3 – E.dwg